



FINAL

Πρωτέας Β. 50 - 32 Δραπετσώνα

Referees: Σκορδίλης- Αγγελής

Each Period	1st	2nd	3rd	4th
Πρωτέας Β.	9	10	19	12
Δραπετσώνα	10	8	4	10

End of Period	1st	2nd	3rd	4th
Πρωτέας Β.	9	19	38	50
Δραπετσώνα	10	18	22	32



Coach: Π. Γκαναβίας- Γ. Τσεμπέρης

ΠΡΩΤΕΑΣ ΒΟΥΛΑΣ

Fast Breaks 5 / 10

# Player	Time (min)	Points	Ft	2p	3p	Rebounds		As	St	Tu	Bl	Fouls		Rkg*	
						de	of					Wo	Co		
4 ΠΑΥΛΑΤΟΣ ΣΠ.	15	4	0 / 0	2 / 5	0 / 0	2	0	4	1	0	0	2	3	8	
5 ΔΡΙΤΣΑΣ Π.	21	6	4 / 6	1 / 2	0 / 0	7	4	1	2	4	0	4	2	13	
6 ΤΣΑΚΝΑΡΙΔΗΣ Ν.	10	0	0 / 0	0 / 4	0 / 0	1	1	0	1	1	0	0	1	-	
7 ΚΟΒΑΤΣ Β.	22	7	1 / 4	3 / 4	0 / 2	2	2	2	1	4	0	3	1	4	
8 ΣΤΑΥΡΟΠΟΥΛΟΣ Μ.	14	1	1 / 4	0 / 0	0 / 4	1	0	0	1	0	0	2	1	-	
16 ΦΑΡΙΝΤ Φ.	13	2	0 / 0	1 / 4	0 / 0	0	1	1	2	0	1	0	2	4	
10 ΝΙΚΟΛΑΟΥ Θ.	27	10	0 / 2	5 / 12	0 / 2	4	3	0	3	1	0	4	2	8	
11 ΚΑΡΥΔΑΣ Γ.	7	0	0 / 0	0 / 0	0 / 0	0	0	0	0	0	0	0	1	0	
17 ΚΟΥΣΙΑΡΗΣ Ν.	5	0	0 / 0	0 / 0	0 / 0	0	1	0	0	0	0	0	0	-	
13 ΜΠΟΥΡΑΣ Π.	27	12	2 / 2	2 / 5	2 / 3	2	2	4	2	0	0	2	0	18	
14 ΒΕΝΕΤΗΣ Χ.	5	0	0 / 0	0 / 2	0 / 0	0	0	0	3	1	0	0	0	-	
18 ΔΗΜΗΤΡΑΚΑΚΗΣ ΑΛ.	34	8	2 / 6	3 / 8	0 / 1	4	4	0	4	6	1	4	0	5	
Team						1	1			3		0	0		
1st quarter		9	7 / 14	1 / 7	0 / 3	7	6	2	3	6	0	8	5	5	
2nd quarter		10	0 / 1	5 / 8	0 / 7	9	5	3	2	5	0	4	4	13	
3rd quarter		19	3 / 7	5 / 13	2 / 2	5	6	5	10	5	2	5	3	30	
4th quarter		12	0 / 2	6 / 18	0 / 0	3	2	2	5	4	0	4	1	6	
Final Stats		200	50	10 / 24	17 / 46	2 / 12	24	19	12	20	20	2	21	13	54
				42%	37%	17%	43								

Starters- Subs ratio

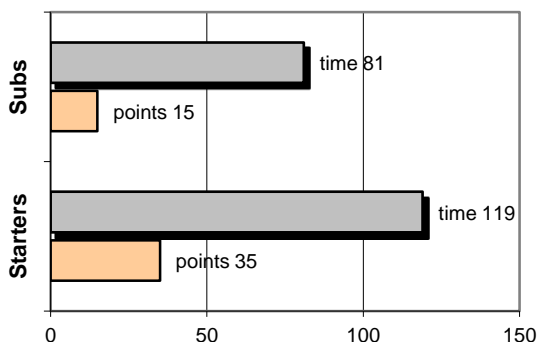

Shot Chart

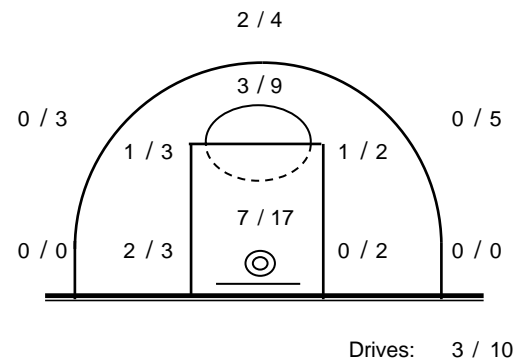

*Ranking= Points+Rebounds+Assists+Steals+Blocks-Mished Shots-Turnovers (Time Played>7min.)

Offense Analysis:

→Πραγματοποιήθηκαν 89 επιθέσεις

System performance:

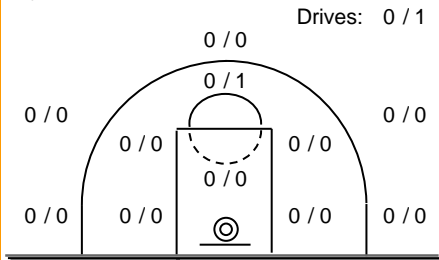

Κίνση Points: 0
 Played Fouls won: 0
 3 times Turnovers: 1

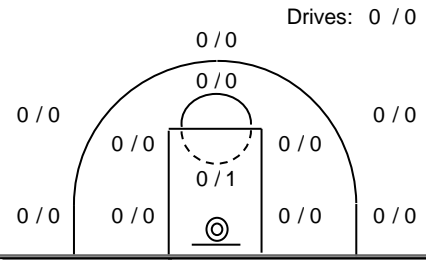

5 Points: 0
 Played Fouls won: 1
 2 times Turnovers: 0

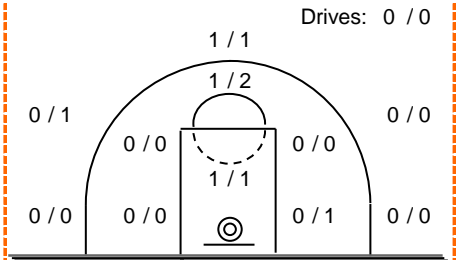

13 Points: 8
 Played Fouls won: 1
 9 times Turnovers: 2

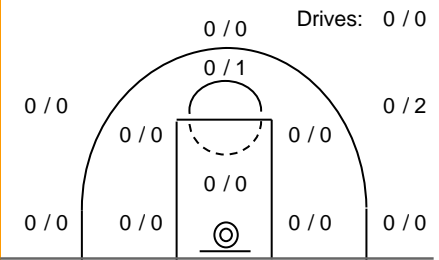

Swing Points: 0
 Played Fouls won: 1
 4 times Turnovers: 1

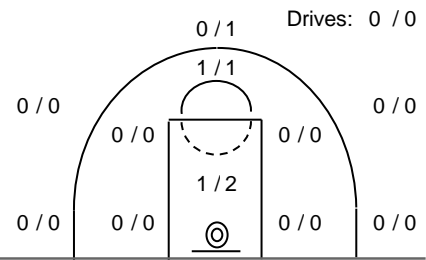

3 Points: 4
 Played Fouls won: 0
 4 times Turnovers: 0

Notes:

Το πρώτο καλάθι εντός πεδιάς ο Πρωτέας το πέτυχε ύστερα από 9 αγωνιστικά λεπτά.

Στην 3η περίοδο Πρωτέας έτρεξε ένα σερί 19-2 με 12 πόντους του Μπούρα.

Against Defense Types:

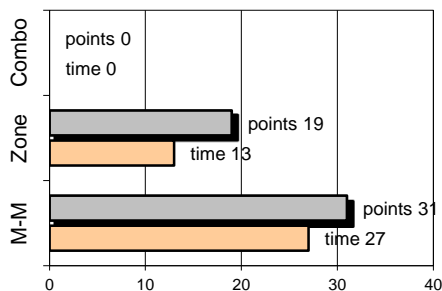

Turnovers:

Η ομάδα υπέπεσε σε 20 λάθη.

1 ήταν χρονικές υπερβάσεις,
0 ήταν παραβάσεις γραμμών,
10 ήταν λάθη κατοχής και
9 ήταν βήματα ή μεταφορά.

Defense Analysis:

Δραπετσώνα

4 Καραγιαννίδης Α.	2
5 Βουλγαράκης Κ.	12
6 Τιγκίρης Γ.	4
7 Βλάχος Κ.	0
8 Καπατσούλιας Θ.	0
9 Λυσικάτος Θ.	0
10 Παναγιωτόπουλος Π.	0
11 Σταυρίδης Π.	6
12 Κωνσταντινάκος Δ.	0
13 Αντωνιάδης Β.	0
14 Ελένης Γ.	4
15 Θεοφιλίδης Π.	4
Total:	32

Εκτελεσθείσες επιθέσεις: 76

εκ των οποίων οι 6 ανανεώθηκαν λόγω επιθετικών ριμπάουντ.

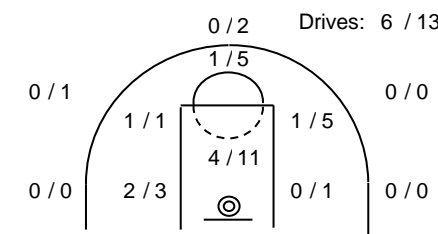

Opponent's Shot Chart

Defense Types Performance

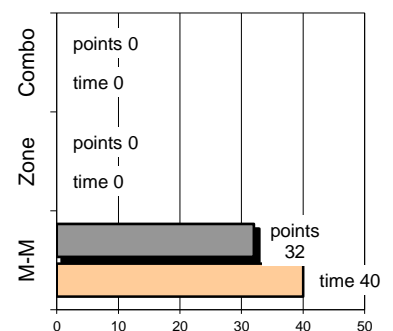

→ Από τα 13 φάουλ που έγιναν, τα 3 οδήγησαν σε συνολικά 2 / 4 ελεύθερες βολές.